

EDUCATION FOCUSED EVENING

REGGIO EMILIA 2018

Sede del corso:

Classic Hotel - Via Pasteur, 121
Reggio Emilia

Segreteria organizzativa

Pierre Service s.r.l. via Della Chiesa XXIX, 477
55017 San Pietro A Vico (LU) T 0583 952923 / F 0583 999624
www.pierreservice.it / email: info@pierreservice.it

Corso in fase di accreditamento ECM

Con il patrocinio di:



6 APRILE - Ore 19.30/22.30

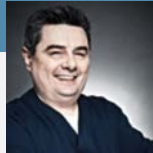

DR. CARLO MARIA SOARDI
NECESSITÀ DEL PAZIENTE E CARICO IMMEDIATO

Negli ultimi trent'anni in odontoiatria sono avvenuti cambiamenti rilevanti: l'implantologia è passata da specialità complementare alla parodontologia e alla protesi, ad essere una realtà di assoluto rilievo per la programmazione di un corretto piano di trattamento del paziente odontoiatrico.

Il trattamento implantare deve, però, necessariamente non essere troppo invasivo per la salute e la vita del paziente.

Quando disponiamo di osso naturale sufficiente in qualità e quantità, allo stato dell'arte attuale possiamo ottenere, con buona predicibilità di successo, protesizzazioni fisse immediate. I vantaggi sono molteplici: spesso è più facile ottenere una buona estetica, non dobbiamo realizzare e gestire protesi mobili temporanee, in molti casi post-estrattivi non usiamo nemmeno il bisturi, con evidente vantaggio in termini di confort del paziente. Se poi siamo in grado di concludere tutta la procedura in giornata, facciamo al nostro paziente un regalo immenso.

11 MAGGIO - Ore 19.30/22.30

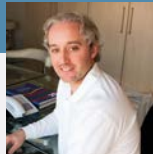

DR. ANDREA GRASSI
**INTERVENIRE NEL SITO POST ESTRATTIVO
PER SEMPLIFICARE LA TERAPIA IMPLANTARE**

Si parlerà di preservazione e ricostruzione della cresta con biomateriali, della creazione di nuovi tessuti gengivali durante la guarigione per seconda intenzione e del loro mantenimento. Verrà mostrato come la colla di fibrina possa aiutare negli aumenti orizzontali contestuali alla ricostruzione di un alveolo.

9 GIUGNO

ore 9.00 – 14.00

SERGIO SPINATO
**PREVENZIONE E TRATTAMENTO
DELLE COMPLICANZE ESTETICHE
PERI-IMPLANTARI**

RIGHI DAVIDE
**CHIRURGIA GUIDATA ASSOCIATA
A GRANDE RIALZO DEL SENO
MASCELLARE PER VIA CRESTALE**

DANIEL TORRES LAGARES
**OPZIONI DI RIABILITAZIONI DI
ATROFIE MASCELLARI POSTERIORI**

MENONI ANDREA
**LA RIABILITAZIONE IMPLANTARE
DEI MASCELLARI ATROFICI**

6 LUGLIO - Ore 19.30/22.30



DR. MATTEO VEDOVATI
IL FLUSSO DIGITALE. DALL'IMPRONTA ALLA CHIRURGIA

Le nuove tecnologie digitali sono entrate prepotentemente nella routine quotidiana.

Una panoramica di come l'introduzione della tecnologia abbia mutato l'approccio alla riabilitazione protesica.

Un excursus tra impronta digitale, DSD, ceratura virtuale e chirurgia guidata.

21 SETTEMBRE - Ore 19.30/22.30



DR. MARCELLO MARCHESI
IL FUTURO DELLA CHIRURGIA ASSISTITA

La chirurgia assistita dal computer sta deviando dall'uso di templates verso quello di sistemi di navigazione attiva. In questo ambito le tecnologie ad infrarossi stanno a loro volta per essere soppiantate da quelle a luce bianca. Maggior flessibilità di utilizzo e pieno controllo della procedura chirurgica sono gli obiettivi di questa innovativa tecnologia.

23 NOVEMBRE - Ore 19.30/22.30



DR. CLAUDIO MALAGOLI
L'IMPLANTOLOGIA E L'ESTETICA NELL'ERA DIGITALE

La tecnologia digitale che negli ultimi anni ha condizionato il nostro stile di vita, ha contribuito in modo significativo all'innovazione delle procedure operative del settore odontoiatrico. Cone-beam ed impronta digitale sono gli strumenti che ci consentono di realizzare piani di trattamento complessi di implantologia e protesi estetica con wax up. Anche nelle riabilitazioni implantologiche a carico immediato gli strumenti digitali risultano una valida alternativa alle tecniche dell'odontoiatria tradizionale. Saranno trattati casi complessi a carico immediato realizzati con tecnologia digitale.

SCHEDA D'ISCRIZIONE | SERATE REGGIO EMILIA

Con il patrocinio di:

Corso in fase di accreditamento ECM - Quota di iscrizione: € 350,00 + iva
 Quota di iscrizione agevolata per Soci Andì: € 250,00 + iva



Dr. / Studio _____

Via / Piazza _____

Località _____

CAP _____ Prov.() _____

Tel. _____

e-mail _____

Nato a _____ Prov.() il _____

Cod. Fisc. _____

P. Iva _____

Firma* _____ Data _____

SI RINGRAZIA: **BIOMAX** **BIOMET 3i**

Compilare e spedire in busta chiusa o via fax: Pierre Service s.r.l. via Della Chiesa XXIX, 477
 55017 San Pietro A Vico (LU) T 0583 952923 / F 0583 999624
www.pierreservice.it / email: info@pierreservice.it

Modalità di pagamento

Tramite bonifico bancario intestato a: PiErre Service srl IBAN IT78K0691513700000050591080
 Causale: Serate Reggio Emilia Dr. (cognome e nome del partecipante)

Informativa sul Trattamento dei Dati Personali e Condizioni Generali

I dati personali richiesti saranno utilizzati per registrare la sua partecipazione e per le pratiche amministrative (ottenimento dei Crediti Formativi ECM ed emissione fattura compresi). Essi saranno oggetto di trattamento improntato ai principi di correttezza, liceità, trasparenza e di tutela della Vostra riservatezza e dei Vostri diritti. Il conferimento dei dati è obbligatorio. L'eventuale rifiuto a fornirci, in tutto o in parte, i Suoi dati personali o l'autorizzazione al trattamento potrebbe comportare la mancata o parziale esecuzione del contratto. PiErre Service S.r.l. tratta dati personali diversi da quelli "sensibili" e "giudiziari". In particolare il trattamento effettuato è riferito a dati personali relativi a clienti e quali il nome, l'indirizzo, i dati di identificazione personale, il codice fiscale etc. I dati saranno trattati, nel rispetto della legge e degli obblighi di riservatezza, dagli incaricati di PiErre Service S.r.l., in ottemperanza del decreto legislativo del 30 giugno 2003 N° 196 e della direttiva 2002/58/ce del Parlamento Europeo e del Consiglio del 12 luglio 2002, per la registrazione nella propria banca dati e per essere utilizzati, previa autorizzazione, per l'invio di comunicazioni in merito allo svolgimento di altri eventi formativi. I suoi dati, qualora richiesti, potranno essere comunicati al docente Lei potrà altresì opporsi, per motivi legittimi, al trattamento dei dati personali che lo riguardano, ancorché pertinenti allo scopo della raccolta. Può inoltre opporsi al trattamento di dati personali ai fini di invio di materiale pubblicitario o di vendita diretta o per il compimento di ricerche di mercato o di comunicazione commerciale, esercitando i diritti di cui all'articolo 7 del suddetto Decreto.

Data: _____ Firma Consenso Privacy _____

Autorizzo anche al trattamento ed alla comunicazione dei miei dati personali per fini di marketing.

Data: _____ Firma Consenso Marketing _____

Le adesioni verranno accettate in ordine di arrivo e ritenute valide solo se accompagnate da quota d'iscrizione. Si riserva la facoltà di annullare o spostare le date del corso in caso di impedimento del/dei relatore/i per causa di forza maggiore. In caso di annullamento sarà restituita per intero la quota d'iscrizione versata. La disdetta scritta dell'iscrizione da parte del partecipante pervenuta al meno 15 giorni prima della data del corso dà diritto alla restituzione della quota d'iscrizione decurtata di 50,00€, per spese di segreteria. Dopo tale termine non si avrà diritto ad alcun rimborso della somma versata.

Il corso verrà attivato al raggiungimento del numero minimo di partecipanti.

Data: _____ Firma Accettazione Condizioni _____